



TÜSİAD

**1975 Yılında
Özel Kesim Sanayi Sektöründe
Gelişmeler
ve 1976 Yılına ait
Bekleyişler**

**Türk
sanayicileri
ve
iş adamları
derneği**

**Türk
sanayicileri
ve
iş adamları
derneđi**

1975 YILINDA ÖZEL SEKTÖR
İMALAT SANAYİİ

İSTANBUL

OCAK 1976

(Yayın No:TÜSİAD-T/76.1.32)

Cumhuriyet cad. Dörtler Apt. No. 18/2 Elmadağ - İstanbul, Tel. : 46 24 12

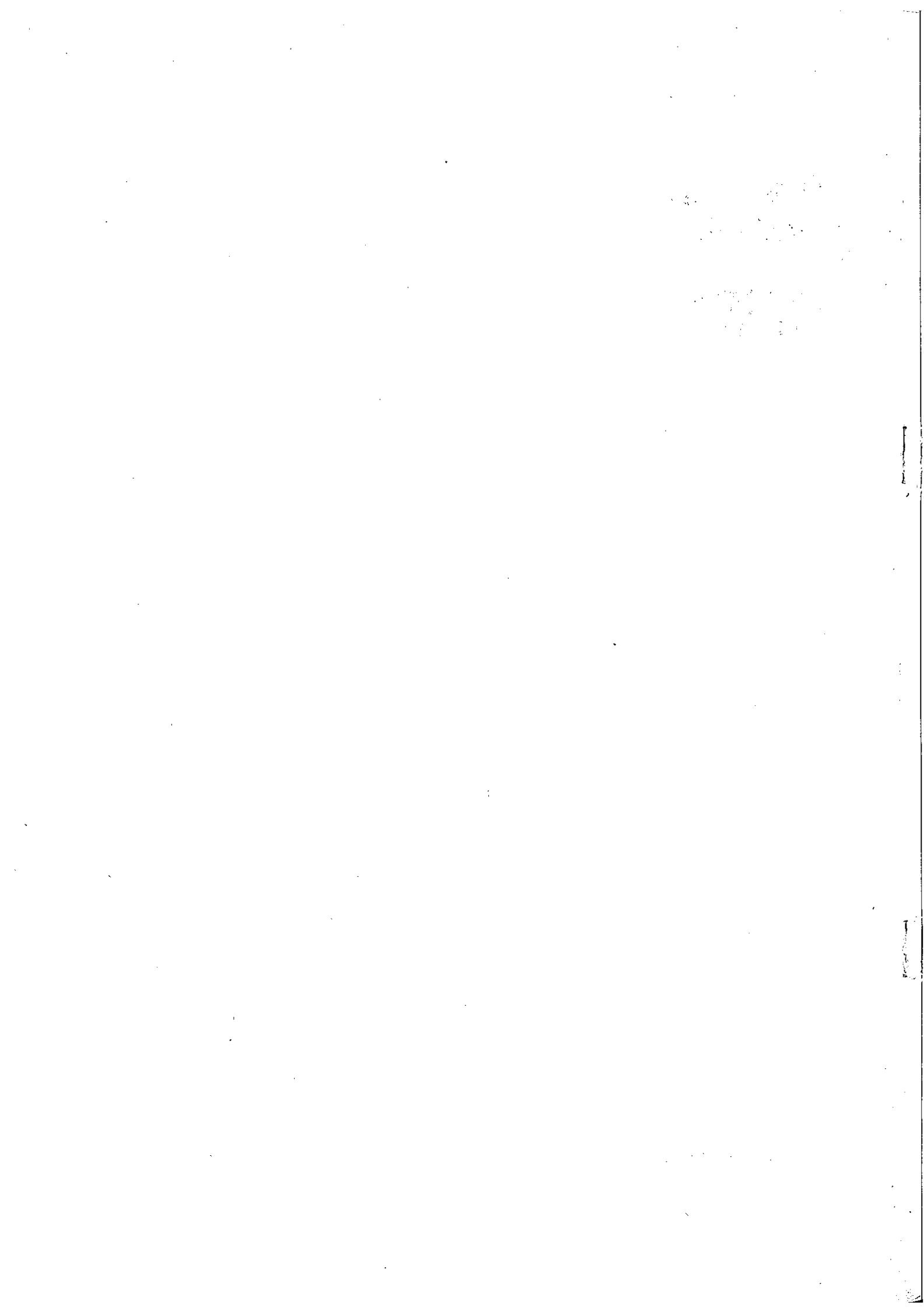

1975 YILINDA ÖZEL KESİM
SANAYİ SEKTÖRÜNDE GELİŞMELER

VE

1976 YILINA AİT BEKLEYİŞLER

Açıklama	1
Anketin Kapsamı	2
1975 Yılında İşlerin Genel Gidişi	3
Alınan Siparişler	5
Kapasite Kullanımı	5
Üretim	6
Satışlar	7
Stoklar	7
Kredi Olanakları ve Kullanımı	7
Kârlılık	8
Ham madde İthal Olanakları	8
Maliyetler	8
Üretimde Sorunlar	10
İhracat	10
Yatırımlar	12
Yatırımlarda Sorunlar	12
Bekleyişler	13
Geçen Yıl Ne Bekleniyordu Ne Oldu?	14

1975 YILINDA ÖZEL KESİM
SANAYİ SEKTÖRÜNDE GELİŞMELER

Açıklama

TÜSİAD tarafından düzenlenen "1975 Yılına Değerlendirme Anketi" Türkiye'nin bütün bölgelerinden ve değişik sektörlerinden örnek-leme yoluyla seçilen firmalara gönderilmiştir. Alınabilen 322 cevap içinden 254 cevap değerlendirilmeye tabi tutulmuştur.

	Firma Sayısı	%
Adana	30	11.8
Ankara	45	17.7
Eskişehir	11	4.3
İstanbul	77	30.3
İzmir	55	21.7
Kayseri	18	7.1
Diğer	18	7.1
Toplam	254	100.0

Cevap veren şirketlerin ciro toplamları 41 milyar TL.dolayında-
dır. Bu rakam özel kesim imalat sanayii üretiminin kabaca % 25'
ini oluşturmaktadır.^{1/} İstihdam açısından ise anket kapsamında-
ki şirketlerin çalıştırdıkları işçi sayısı 147 bin dolayındadır.^{2/}
Ankete dahil şirketler toplam özel kesim istihdamının yaklaşık
% 29'unu temsil etmektedir.

Bu çalışmada imalat sanayiinin genel değerlendirilmesi için anket
kapsamına giren şirketlerin sektörel bileşiminden çok üretim ve
istihdam yönünden imalat sanayii içindeki ağırlıklarına önem ve-
rilmektedir.

1/ 1975 yılı özel kesim imalat sanayii üretimi cari fiyatlarla
yaklaşık 165 milyar TL.olarak tahmin edilmektedir.

2/ 1974 yılında SSK kapsamındaki özel imalat sanayii iş yerle-
rinde çalışan işçi toplamı yaklaşık 508 bin kişidir.

Sonuçların yorumlanmasında, cevap veren şirketlerin çoğunluğunun Türkiye'de özel kesimde başarılı sayılan ve belli bir yeri olan kuruluşlar olduğu unutulmamalıdır.

Anketin Kapsamı

2. Ankete cevap veren firmaların cirolarına göre dağılımı şöyledir:

Ciro (milyon TL.)	Firma Sayısı	%
Cevapsız	23	9.1
- 5	19	7.5
5 - 10	19	6.3
10 - 50	68	26.8
50 -100	38	15.0
100 -250	44	17.3
250 -500	27	10.6
500 +	19	7.4
Toplam	254	100.0

3. Ciroları 100 milyon liranın üzerinde olan kuruluşlar cevap veren firmaların % 35'ini teşkil etmektedir. 250'den fazla işçi çalıştıran kuruluşların cevap veren firmalar içindeki payı ise % 45'dir.

İşçi Sayısı	Firma Sayısı	%
Cevapsız	6	2.4
0 - 50	38	14.5
51 - 100	34	13.4
101 - 251	61	24.0
251 - 500	58	22.8
501 -1000	25	9.8
1000 +	32	12.6
Toplam	254	100.0

4. Ankete cevap veren firmaların sektörler itibariyle dağılımı ise şöyledir:

Sektörler	Firma Sayısı	%
Gıda-İçki	32	12.6
Dokuma	32	12.6
Kimya	26	10.2
Petrol ve Kömür Türemleri	5	2.0
Lastik-Plastik	3	1.2
Seramik	3	1.2
Cam	7	2.8
Çimento ve benzeri	18	7.1
Metal Ana Sanayii	14	5.5
Madeni Eşya	11	4.3
Makina İmalat	31	12.2
Elektrik Makinaları	17	6.7
Taşıt Araçları	13	5.1
Diğer Sektörler	42	16.5
Toplam	254	100.0

1975 Yılında İşlerin Genel Gidişi

5. (1975 Yılında İşleriniz Genel Olarak Nasıldı?) sorusuna verilen cevapların işçi sayısına göre dağılımı şöyledir:

İşçi Sayısı	Geri	Aynı	İyi
- 50	28.9	23.7	47.4
51 - 100	20.5	38.3	41.2
101 - 250	19.6	29.6	50.8
251 - 500	7.0	22.8	70.2
501 -1000	8.0	28.0	64.0
1000 +	31.3	31.3	37.4

Genellikle 50 ilâ 100 işçi çalıştıran kuruluşlar 1975 yılını oldukça iyi geçirmişlerdir.

Ciroya göre ise 1975 yılını iyi geçiren firmalar, 50 ilâ 250 milyon lira ciro yapanlardır:

Ciro (Milyon TL.)	Geri	Aynı	İyi
- 5	31.0	21.0	48.0
5 - 10	31.3	31.3	37.4
10 - 50	17.9	41.8	40.4
50 - 100	13.1	21.0	65.8
100 - 250	15.9	13.7	70.4
250 - 500	18.5	29.6	51.8
500 +	10.0	48.0	42.0

1975 yılında genel değerlemenin 1974 yılıyla mukayeseli durumu şöyledir:

1975 Genel Değerlendirmesi

	1974 (%)	1975 (%)
Cevapsız	2.6	0.8
Çok Geri	5.5	2.3
Geri	26.7	10.2
Aynı	25.4	28.5
İyi	27.1	43.7
Çok İyi	12.4	8.7

1975 yılının 1974'de kıyasla nisbi olarak daha olumlu geçtiği anlaşılmaktadır. 1974 yılında firmaların % 32'si işlerin geri gittiğini belirtirken bu yıl aynı durumdaki firmaların toplam içindeki payı % 12 dolayındadır. Buna karşı firmaların % 40'ı 1974 yılını iyi geçirdiğini belirtmiş iken bu oran 1975 yılında % 51'e yükselmiştir.

Sektörler itibariyle işlerin genel değerlendirilmesi ise (Çok

iyi: 5.00, İyi: 4.00, Orta: 3.00, Geri: 2.00, Çok Geri: 1.00
puan üzerinden) şöyledir:

Gıda	4.081
Dokuma	2.070
Kimya	3.829
Çimento vb.	3.552
Makina	3.261
Elektrik Mak.	3.850
Taşıt Araçl.	3.663
Diğer	3.197
Sektörlere Göre Ağırlık	3.303
Ciroya Göre Ağırlık	3.521

Alınan Siparişler

6. Firmaların alınan siparişlerle ilgili değerlendirmeleri ve 1975 yılına ilişkin değerlemelerin 1974 yılı ile karşılaştırılması şöyledir:

	<u>1975</u>	<u>1974</u>
- Siparişlerinin azaldığını belirtenler	% 12.9	% 28.8
- Siparişlerinin aynı kaldığını belirtenler	% 22.9	% 30.3
- Siparişlerinin arttığını belirtenler	% 64.2	% 41.7

Kapasite Kullanımı

7. Özel sektör imalat sanayii kuruluşlarından ankete cevap verenlerde 1975 yılında sektörler itibariyle ağırlıklı kapasite kullanımı % 71.1 oranındadır. Bu oran geçen yılki kapasite kullanımının değişmediğini göstermektedir.

Cevap veren kuruluşların ağırlıklı değerlendirmesine göre % 70'in üzerinde kapasite kullanımında geçen yıla kıyasla artış görülmektedir.

	<u>1974</u>	<u>1975</u>
% 70'den az kapasite kullananlar	% 44.6	% 39.9
% 70'den fazla kapasite kullananlar	55.4	60.1
Toplam	100,0	100.0

Kapasite kullanımına ilişkin dağılım şöyledir:

Kapasite Kullanımı	1974	1975
% 50'den az	% 12.5	% 11.0
51 - 60	14.2	10.6
61 - 70	17.9	17.5
71 - 80	21.7	20.7
81 - 90	17.5	17.9
91 -100	16.3	22.3
Toplam	100.0	100.0

Sektörler itibariyle 1974 ve 1975 yılı ortalama kapasite kullanımı oranları ise aşağıda gösterilmiştir.

Sektörler	1975	1974
Gıda	74.4	70.5
Dokuma	76.1	73.0
Kimya	75.6	63.2
Çimento	79.7	78.3
Metal Eşya	68.2	75.0
Makina	72.4	67.5
Elektrik Mak.	71.4	69.0
Taşıt Araçl.	74.2	73.5

Üretim

8. 1975 yılında özel sektör imalat sanayiinde ankete cevap veren firmaların üretimlerindeki gelişmelere ilişkin cevapların ağırlıklı değerlendirilmesine göre sonuç şöyledir:

	<u>1975</u>	<u>1974</u>
- Üretim azalışından söz eden firmaların payı	% 17.5	% 20.9
- Üretim aynı kaldığından söz eden firmaların payı	17.5	32.0
- Üretim artışından söz eden firmaların payı	65.0	47.1

Satışlar

9. Gene ağırlıklı değerlendirmeye göre 1975 ve 1974 yılında satışlar aşağıdaki şekilde gelişmiştir:

	<u>1975</u>	<u>1974</u>
- Satışların azaldığını belirten firmaların payı	% 15.6	% 30.0
- Satışların aynı kaldığını belirten firmaların payı	17.6	24.7
- Satışların arttığını belirten firmaların payı	66.8	45.3

1975 yılında satışlardaki artış dikkati çekmektedir.

Stoklar

10. 1975 yılında ankete cevap veren firmalarda ham madde stoklarında nisbi artış, mamul madde stoklarında nisbi azalma dikkati çekmektedir:

<u>Firmaların Cevapları</u>	<u>Hammadde Stokları</u>	<u>Mamul Stokları</u>
Azaldı	% 25.1	% 31.9
Aynı	35.4	44.4
Arttı	39.5	23.4

Kredi Olanakları ve Kullanımı

11. 1975 yılında firmalar 1974 yılına göre kredi olanaklarının arttığını ve daha fazla kredi kullanabildiklerini beyan etmişlerdir,

Kredi Olanakları

	<u>1975</u>	<u>1974</u>
Azaldı	% 8.4	% 39.4
Aynı	40.4	41.9
Arttı	51.2	18.7

Kredi Kullanımı

	<u>1975</u>
Azaldı	%12.6
Aynı	31.5
Arttı	55.9

Kârlılık

12. 1975 yılında firma karlılığının nasıl bir eğilim gösterdiği konusundaki soruya verilen cevaplar ve bu cevapların 1974 yılına ilişkin araştırma sonuçları karşılaştırılması aşağıda verilmiştir:

Kârlılık	1975	1974
Azaldı	41.9	42.9
Aynı	29.4	32.6
Arttı	28.6	24.5

Ham Madde İthal Olanakları

13. Özel Kesim İmalat Sanayiinden ankete gelen cevaplardan üreticilerin doğrudan ham madde ithal olanaklarında bir yıl önceye göre nisbi bir değişiklik olmadığı anlaşılmaktadır. Büyüyen genel ithalat hacminin sanayicilerin ham madde ihtiyacının tam olarak karşılanması- na imkan verdiği ortaya çıkmaktadır.

Ham Madde İthal Olanağı

Azaldı	% 23.4
Aynı	% 53.2
Arttı	% 23.4

Maliyetler

14. 1975 yılında ham madde, işçilik giderlerindeki artış ile satış fiyatlarındaki artışın 1974 yılındakinden düşük olduğu görülmektedir:

	<u>1975</u>	<u>1974</u>
Ham Madde	19.6	48.4
İşçilik	32.4	38.3
Satış Fiyatları	22.67	28.1

Ham madde fiyatlarındaki artışın yapısı şöyledir:

Artış Oranları	1975	1974
% 20'ye kadar	63.6	12.0
% 21 - % 40	28.4	38.6
% 40'dan fazla	8.0	49.4

İşçilik giderlerindeki artışın iç dağılımı 1974 yılına göre büyük farklılık göstermemektedir.

Artış Oranları	1975	1974
% 20'ye kadar	20.8	14.4
% 21 - % 40	49.4	57.3
% 40'dan fazla	29.8	28.3

1975 yılında satış fiyatlarındaki artışın genellikle % 20'yi aşmadığı görülmektedir:

Artış Oranları	1975	1974
% 20'ye kadar	81.7	51.5
% 21 - % 40	14.9	28.0
% 40'dan fazla	3.4	20.5

Maliyet ve fiyat artışlarının toplu dağılımı şöyledir:

Artış Oranları	Hammadde Fiyatlı. %	İşçilik Mali. %	Satış Fiyatlı. %
% 10'dan az	25.9	4.5	18.2
11 - 20	37.7	16.3	49.1
21 - 30	20.3	26.9	32.7
31 - 40	8.1	22.5	11.7
41 - 50	5.5	13.9	2.3
51 -	2.5	15.9	1.0
Toplam	100.0	100.0	100.0

Üretimde Sorunlar

15. 1975 yılında özel kesim imalat sanayiinde üretimde karşılaşılan sorunlar 1974 yılındakinden farklı ağırlık göstermiştir. Şöyle ki, 1974 yılında üretimde karşılaşılan sorunların önem sırası;

1. Kredi
2. Ham madde temini
3. Enerji
4. Talep dengesizliği
5. İşçi sorunu

şeklinde iken, bu sıralama 1975 yılında aşağıdaki şekli almıştır:

1. Enerji sorunu
2. Kredi sorunu
3. Ham madde temini
4. Fiyat kontrolü
5. Talep dengesizliği (özellikle tekstil sanayii ve yatırım malları üreten sanayi için)

İhracat

16. Anket değerlemesine giren 254 firmadan 102'si ihracat yaptığını belirtmiştir. Özel kesim imalat sanayiinde ihracat yapan firmaların yıl içinde gerçekleştirdikleri ihracat değerine göre dağılımı şöyledir:

<u>İhracat Tutarı</u>	<u>Sayı</u>	<u>%</u>
Yapmadı	152	59.9
- \$ 100,000	41	16.1
\$ 100,001 - \$ 250,000	10	3.9
\$ 250,001 - \$ 500,000	8	3.2
\$ 500,001 - \$1,000,000	14	5.5
\$1,000,000 +	24	11.4
Toplam	254	100.0

İhracat yapan firmaların ihracat konusunda karşılaştıkları sorunlar ise şöyle sıralanmaktadır.

	<u>1.Derecede Önemli</u>	<u>2.Derecede Önemli</u>	<u>3.Derecede Önemli</u>			
	<u>Sayı</u>	<u>%</u>	<u>Sayı</u>	<u>%</u>	<u>Sayı</u>	<u>%</u>
Dünya Fiyatlarının Düşüklüğü	66	41.7	26	23.0	12	13.2
Döviz Kurlarının Düşüklüğü	2	1.3	13	11.5	13	14.3
Vergi İadesinin Yetersizliği	17	10.8	20	11.7	23	25.3
Maliyetlerin Yüksek Olması	27	17.1	27	23.9	9	9.9
Üretim Kapasitesinin Sınırlılığı	22	13.9	8	7.1	17	18.7
Bürokratik Engeller	13	8.2	16	14.2	15	16.5
Diğer	11	7.0	3	2.7	2	2.2
Toplam	158	100.0	113	100.0	91	100.0

Görüldüğü gibi temel sorun "gerçekçi kur" uygulaması noktasında düğümlemekte, daha sonra "bürokratik engeller" önem taşımaktadır.

Yatırımlar

17. Ankete cevap veren özel sektör imalat sanayii kuruluşlarından 157'si için 1975 yılı için programlanan toplam sabit sermaye yatırımları 3.8 milyar lira, buna karşı yıl sonuna kadar gerçekleştirilen harcama 3.1 milyar liradır. Parasal gerçekleşme oranı % 81.7 (1974 yılında ankete cevap veren firmalarda bu oran % 65.9 idi) dolayındadır.

Ankete cevap veren firmalarda ağırlıklı fiziki yatırım gerçekleşmesi oranının % 80.9 olduğu (1974 yılında ankete cevap veren firmalarda bu oran % 54.1 idi) anlaşılmaktadır.^{1/}

Yatırımlarda Sorunlar

18. Yatırımların gerek nakdi harcama ve gerekse fiziki gerçekleşme olarak programlanan rakamın altında kalmasının nedenleri olarak müteşebbislerin belirttikleri faktörlerin taşıdığı ağırlıklar 1975 yılında da 1974 yılındaki sırayı korumuştur. Politik istikrarsızlık önde gelen sorun olmaya devam etmektedir:

	1.Derecede Önemli		2.Derecede Önemli		3.Derecede Önemli	
	Sayı	%	Sayı	%	Sayı	%
Politik İstikrarsızlık	62	43.1	21	19.3	27	30.7
Talep Yetersizliği	15	10.4	21	19.3	17	14.3
Kredi Sorunu	35	24.3	20	18.4	9	10.2
Fiyat Artışları	14	9.7	20	18.4	8	9.1
Yatırım Malı Bulma Güçlüğü	6	4.2	11	10.0	16	18.2
Eleman Bulma Güçlüğü	2	1.4	15	13.6	11	12.5
Diğer	10	6.9	1	1.0	-	-
Toplam	144	100.0	109	100.0	88	100.0

^{1/} Parasal ve fiziki yatırım gerçekleştirmeleri oranlarının 1974 yılındakinden aksine 1975 yılında birbirine yaklaşması, özel kesimde müteşebbislerin fiyat artışları karşısında yatırım programlarında daha gerçekçi projeksiyonlar yapmaya başlamaları şeklinde yorumlanabilir.

Daha sonraki sayfada müteşebbislerin beklentileri ve gerçekleştirmeleri karşılaştıran bölümde müteşebbislerin bu konudaki gerçekçi yaklaşımları ortaya konulmaktadır.

1976 YILI İÇİN ÖZEL KESİM
SANAYİ SEKTÖRÜNDE BEKLEYİŞLER

Bekleyişler

19. 1976 yılı bekleyişlerine ilişkin cevaplar şöyle özetlenebilir:

- 1976 yılında talep ve üretim artışı devam edecektir.
- Hammadde ithalat talebi artacaktır.
- Ham madde fiyatları, işçilik maliyetleri ve bunların sonucu mamul madde fiyatlarındaki artış devam edecektir.
- İhracatta artış sağlanabilecektir.
- Yatırımlar artacaktır.

1976 Yılı Bekleyişleri

	Azalacak	Aynı Kalacak	Artacak
Satışlar (miktar olarak)	6.8	25.3	67.9
Üretim (miktar olarak)	6.9	22.0	71.1
Hammadde Stokları (miktar olarak)	20.6	43.6	35.8
Mamul Stokları (miktar olarak)	23.9	53.1	23.0
Hammadde İthalatı	20.3	28.3	51.7
İhracat	13.7	25.9	60.4
Hammadde Fiyatları	1.2	20.0	78.8
Mamul Fiyatları	1.2	27.9	70.8
İşçilik Maliyetleri	0.4	4.4	95.1
Kredi Olanakları	7.2	48.7	44.1
Yatırımlar	23.7	25.1	51.1

Geçen yıl ne bekleniyordu - Ne Oldu?

20. TÜSİAD'ın 1974 yılı sonunda yaptığı ankete cevap veren firmaların 1975 yılına ilişkin bekleyişleri, kredi olanakları konusundaki tutarsızlık dışında, genellikle gerçeğe yakın olmuştur. Aşağıdaki tabloda 1974 ve 1975 yılı anketlerine dayalı olarak toplu bir şekilde bekleyişler ve gerçekleştirmeler karşılaştırılmalı olarak verilmektedir.

1975 Yılı Bekleyişleri ve Gerçekleşmeleri Karşılaştırması

	Azalacak		Aynı Kalacak		Artacak	
	<u>Bek.</u>	<u>Ger.</u>	<u>Bek.</u>	<u>Ger.</u>	<u>Bek.</u>	<u>Ger.</u>
Satışlar	15.3	15.6	32.0	17.6	50.3	66.8
Üretim	11.4	17.5	31.1	17.5	51.8	65.0
Ham madde Stokları	21.9	25.1	43.2	35.4	29.8	39.5
Mamul Stokları	20.7	31.6	40.3	44.4	33.1	23.4
Kredi Olanakları	17.0	8.4	57.7	40.4	20.3	51.2

CEVAPLAR, FIRMA ADI HIÇ BİR ŞEKİLDE BELİRTİLMEYEN
TOPLU DEĞERLENDİRMELER İÇİN KULLANILACAKTIR.

LÜTFEN EN GEC 10 ARALIK 1975 TARİHİNE KADAR DOLDURUP GERİ GÖNDERİNİZ.

**Türk
Sanayicileri
ve
İş Adamları
Derneği**

1975 YILINI DEĞERLENDİRME ANKETİ

Cumhuriyet cad. Dördüncü Apt. No. 18/2
Etiler - İstanbul, Tel.: 40 84 12

Lütfen her faaliyet kolu için ayrı bir form doldurunuz.

Bütün sorulara tam cevap vermeye çalışınız.

Aksi belirtilmedikçe her soru için cevabın karşısındaki kutuya bir X işareti koyunuz.

FAALİYET KOLU Lütfen açık ve ayrıntılı olarak belirtiniz. Örneğin, Otomotiv Sanayii yerine
Traktör Üretimi, ya da Kamyon Üretimi şeklinde yazınız.

CİROSU

- 5 milyon TL
 5 - 10 milyon TL
 10 - 50 milyon TL
 50 - 100 milyon TL
 100 - 250 milyon TL
 250 - 500 milyon TL
 500 milyon TL'den çok

ÇALIŞTIRDIĞI İŞÇİ SAYISI

- 50 kişi
 51 - 100 kişi
 101 - 250 kişi
 251 - 500 kişi
 501 - 1000 kişi
 1000 kişiden çok

1. 1975 yılında işleriniz genel olarak nasıldı ?

- Çok Geri
 Geri
 Aynı
 İyi
 Çok İyi

	Cok Azaldı (% 20'den çok azaldı)	Azaldı (% 20 - % 5 arası)	Aynı (± % 5)	Arttı (% 5 - % 20 arası)	Cok Arttı (% 20'den çok)
2. Aldığınız siparişler ? (miktar olarak)	<input type="checkbox"/>	<input type="checkbox"/>	<input type="checkbox"/>	<input type="checkbox"/>	<input type="checkbox"/>
3. Ham madde stokları ? (miktar olarak)	<input type="checkbox"/>	<input type="checkbox"/>	<input type="checkbox"/>	<input type="checkbox"/>	<input type="checkbox"/>
4. Mamül madde stokları ? (miktar olarak)	<input type="checkbox"/>	<input type="checkbox"/>	<input type="checkbox"/>	<input type="checkbox"/>	<input type="checkbox"/>
5. Kârlılık ?	<input type="checkbox"/>	<input type="checkbox"/>	<input type="checkbox"/>	<input type="checkbox"/>	<input type="checkbox"/>
6. Kredi olanakları ?	<input type="checkbox"/>	<input type="checkbox"/>	<input type="checkbox"/>	<input type="checkbox"/>	<input type="checkbox"/>
7. Kredi kullanımı ?	<input type="checkbox"/>	<input type="checkbox"/>	<input type="checkbox"/>	<input type="checkbox"/>	<input type="checkbox"/>
8. Hammadde ithalatı olanakları ?	<input type="checkbox"/>	<input type="checkbox"/>	<input type="checkbox"/>	<input type="checkbox"/>	<input type="checkbox"/>

(Lütfen Sayfayı Çeviriniz)

	Cok Azaldı (% 20'den cok azaldı)	Azaldı (% 20 - % 5 arası)	Aynı (% % 5)	Arttı (% 5 - % 20 arası)	Cok Arttı (% 20 'den cok)
9. 1975 yılı Üretim Miktarı ?	<input type="checkbox"/>	<input type="checkbox"/>	<input type="checkbox"/>	<input type="checkbox"/>	<input type="checkbox"/>
10. 1975 yılında satışlar ?	<input type="checkbox"/>	<input type="checkbox"/>	<input type="checkbox"/>	<input type="checkbox"/>	<input type="checkbox"/>

KAPASİTE KULLANIMI

	%50'den az	%51-%60	%61-%70	%71-%80	%81-%90	%91-%100
11. 1975 yılı kapasite kullanımı ?	<input type="checkbox"/>	<input type="checkbox"/>	<input type="checkbox"/>	<input type="checkbox"/>	<input type="checkbox"/>	<input type="checkbox"/>
12. Geçen yıl (1974) kapasite kullanımı ?	<input type="checkbox"/>	<input type="checkbox"/>	<input type="checkbox"/>	<input type="checkbox"/>	<input type="checkbox"/>	<input type="checkbox"/>

KALİYET VE FİYAT ARTIŞLARI

	%10'den az	%11-%20	%21-%30	%31-%40	%41-%50	%51'den cok
13. Ham madde fiyatlarındaki artış oranı ?	<input type="checkbox"/>	<input type="checkbox"/>	<input type="checkbox"/>	<input type="checkbox"/>	<input type="checkbox"/>	<input type="checkbox"/>
14. İşçilik maliyetlerindeki artış oranı ?	<input type="checkbox"/>	<input type="checkbox"/>	<input type="checkbox"/>	<input type="checkbox"/>	<input type="checkbox"/>	<input type="checkbox"/>
15. Satış fiyatlarındaki artış oranı ?	<input type="checkbox"/>	<input type="checkbox"/>	<input type="checkbox"/>	<input type="checkbox"/>	<input type="checkbox"/>	<input type="checkbox"/>

ÜRETİMDE SORUNLAR

16. Üretimde ortaya çıkan sorunları önemlilik derecesine göre işaretleyiniz.

	En Önemli Sorun	İkinci Derecede önemli sorun	Üçüncü Derecede önemli sorun
Talep Yetersizliği	<input type="checkbox"/>	<input type="checkbox"/>	<input type="checkbox"/>
Enerji Sorunu	<input type="checkbox"/>	<input type="checkbox"/>	<input type="checkbox"/>
İşçi Sorunu	<input type="checkbox"/>	<input type="checkbox"/>	<input type="checkbox"/>
Kredi Sorunu	<input type="checkbox"/>	<input type="checkbox"/>	<input type="checkbox"/>
Ham madde temin güçlüğü	<input type="checkbox"/>	<input type="checkbox"/>	<input type="checkbox"/>
Fiyat Kontrolü sorunu	<input type="checkbox"/>	<input type="checkbox"/>	<input type="checkbox"/>
Diğer (kısaca yazınız)	<input type="checkbox"/>	<input type="checkbox"/>	<input type="checkbox"/>

YATIRIMLAR

17. 1975 yılında ne kadar yatırım harcaması öngörmüştünüz ?
(Lütfen rakam olarak yazınız.)

_____ milyon TL

18. 1975 yılı sonuna kadar yapacağınız yatırım harcaması toplamı ?

_____ milyon TL

19. 1975 yılı için fiziki yatırım hedefini ne ölçüde gerçekleştirebileceksiniz ?

% _____

YATIRIMLARDA SORUNLAR

20. Yatırımlar, öngörülenden daha düşük olarak gerçekleşmiş ise, önemlilik derecesine göre sorunları işaretleyiniz.

	En Önemli Sorun	İkinci Derecede Önemli Sorun	Üçüncü Derecede Önemli Sorun
Politik İstikrarsızlık	<input type="checkbox"/>	<input type="checkbox"/>	<input type="checkbox"/>
Talep Yetersizliği	<input type="checkbox"/>	<input type="checkbox"/>	<input type="checkbox"/>
Kredi Sorunu	<input type="checkbox"/>	<input type="checkbox"/>	<input type="checkbox"/>
Fiyat Artışları	<input type="checkbox"/>	<input type="checkbox"/>	<input type="checkbox"/>
Yatırım Malı Bulma Güçlüğü	<input type="checkbox"/>	<input type="checkbox"/>	<input type="checkbox"/>
Eleman Bulma Güçlüğü	<input type="checkbox"/>	<input type="checkbox"/>	<input type="checkbox"/>
Diğer (kısaca yazınız)	<input type="checkbox"/>	<input type="checkbox"/>	<input type="checkbox"/>

21. 1975 yılında ödeyeceğiniz toplam vergiler, geçen yıla(1974) oranla ne ölçüde değişecektir ?

- Azalacak Aynı kalacak (± %5) % 5 - % 10 artacak % 11- % 20 artacak
 % 21 - % 30 artacak % 30 'dan çok artacak

(Toplam Vergiler, gelir ya da kurumlar vergileri ile üçüncü şahıslardan stopajda kesilen vergileri kapsamaktadır.)

22. 1975 yılında yaptır iseniz, ihracat toplamı ?

- Yapmadı - \$ 100,000 \$ 100,001 - \$ 250,000 \$ 250,001 - \$ 500,000
 \$ 500,001 - \$ 1,000,000 \$ 1,000,000 'dan çok

22 a. 1975 yılında yapılan ihracat geçen yıla oranla ne ölçüde değişti ?

- Çok azaldı Azaldı Aynı kaldı Arttı Çok Arttı

23. Bu yıl ihracat yaptığınız iseniz, ortaya çıkan sorunları, ihracat yapmadığınız iseniz nedenlerini önemlilik derecesine göre işaretleyiniz.

	En Önemli Sorun	İkinci Derecede Önemli Sorun	Üçüncü Derecede Önemli Sorun
Dünya fiyatlarının düşüklüğü	<input type="checkbox"/>	<input type="checkbox"/>	<input type="checkbox"/>
Döviz kurlarının düşüklüğü	<input type="checkbox"/>	<input type="checkbox"/>	<input type="checkbox"/>
Vergi idaresinin yetersizliği	<input type="checkbox"/>	<input type="checkbox"/>	<input type="checkbox"/>
Maliyetlerin yüksek olması	<input type="checkbox"/>	<input type="checkbox"/>	<input type="checkbox"/>
Üretim kapasitenin sınırlılığı	<input type="checkbox"/>	<input type="checkbox"/>	<input type="checkbox"/>
Bürokratik engeller	<input type="checkbox"/>	<input type="checkbox"/>	<input type="checkbox"/>
Diğer (kısaca yazınız)	<input type="checkbox"/>	<input type="checkbox"/>	<input type="checkbox"/>

1976 YILI İÇİN BEKLEYİŞLER

	Azaltacak	Aynı Kalacak	Artacak
24. Satışlar (miktar olarak)	<input type="checkbox"/>	<input type="checkbox"/>	<input type="checkbox"/>
25. Üretim (miktar olarak)	<input type="checkbox"/>	<input type="checkbox"/>	<input type="checkbox"/>
26. Ham madde stokları (miktar olarak)	<input type="checkbox"/>	<input type="checkbox"/>	<input type="checkbox"/>
27. Mamul stokları (miktar olarak)	<input type="checkbox"/>	<input type="checkbox"/>	<input type="checkbox"/>
28. Ham madde ithalatı	<input type="checkbox"/>	<input type="checkbox"/>	<input type="checkbox"/>
29. İhracat	<input type="checkbox"/>	<input type="checkbox"/>	<input type="checkbox"/>
30. Hammadde fiyatları	<input type="checkbox"/>	<input type="checkbox"/>	<input type="checkbox"/>
31. Mamul fiyatları	<input type="checkbox"/>	<input type="checkbox"/>	<input type="checkbox"/>
32. İşçilik maliyetleri	<input type="checkbox"/>	<input type="checkbox"/>	<input type="checkbox"/>
33. Kredi olanakları	<input type="checkbox"/>	<input type="checkbox"/>	<input type="checkbox"/>
34. Yatırımlar	<input type="checkbox"/>	<input type="checkbox"/>	<input type="checkbox"/>

